

Cara Instalasi Software Fastpay Agency

Berikut adalah tata cara pemasangan program Fastpay Agency PT Bimasakti

Multiwealth :

- ❖ Masukkan CDR-Plus ke CDRom computer anda, kemudian Klik 2x **SETUP** lalu ikuti perintah berikut ini sesuai gambar :
 - Gambar Pertama yg menandakan File tsb. Klik 2x File **SETUP**

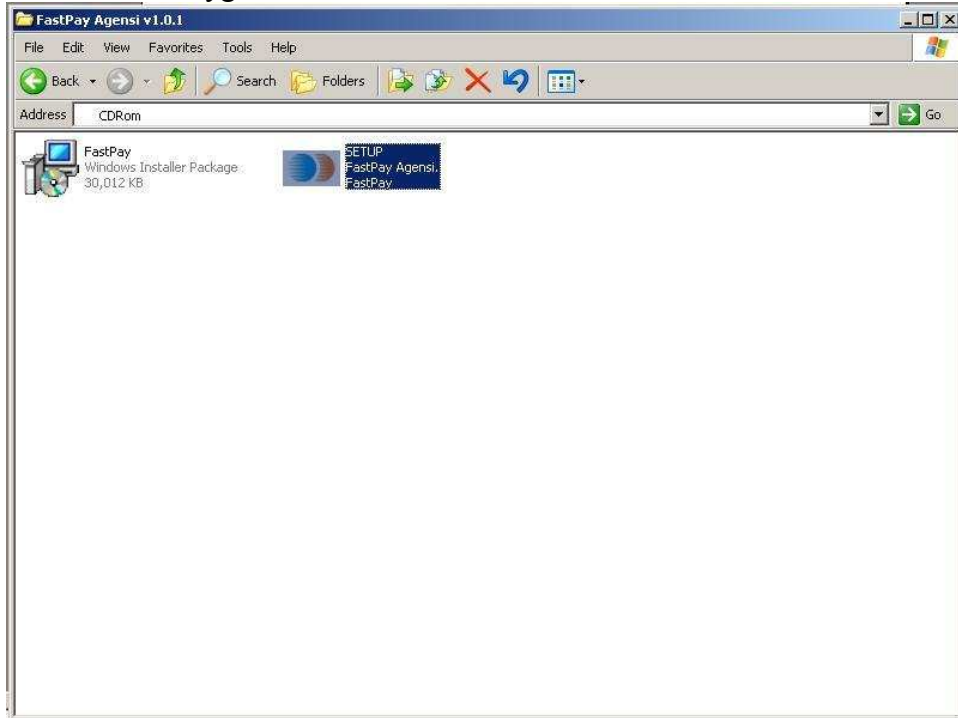

- Maka akan muncul Gambar seperti di bawah ini :



- ☞ Klik Tombol **Next** untk melanjutkan Instalasi Software, jika ingin menggagalkan Instalasi Klik Tombol **Cancel**



- ☞ Kemudian Tentukan File Fastpay yg akan di letakkan di Drive C: atau Drive D:, Jika tidak Langsung Klik Tombol **Next**, maka Default Foldernya ada di Drive C:

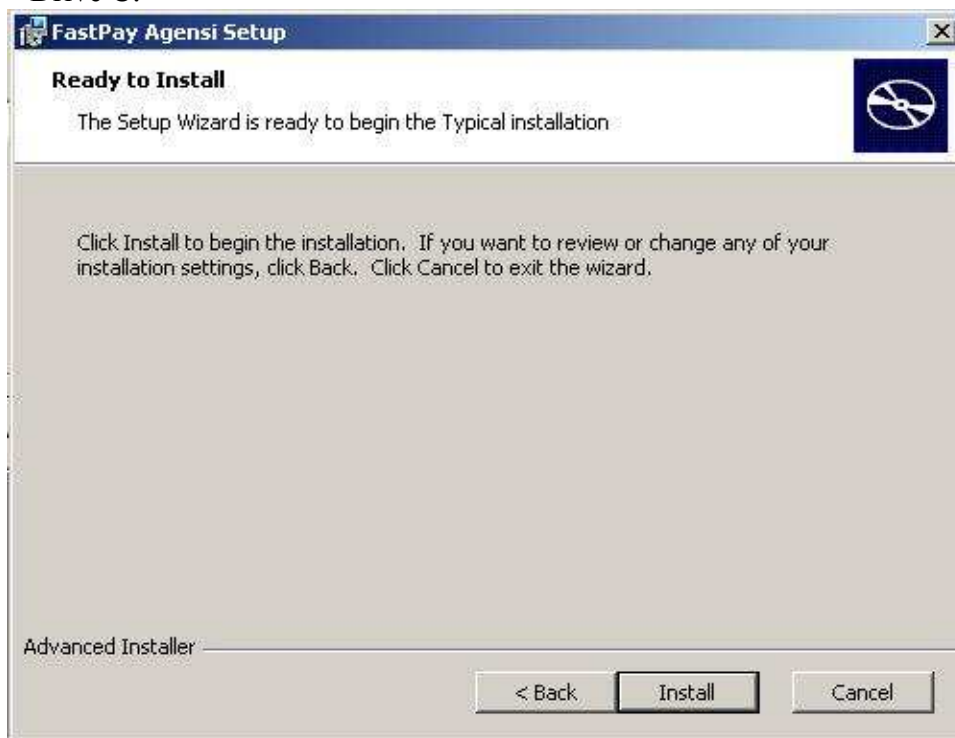

- ☞ Setelah Klik Tombol **Next**, maka akan Program siap untk di Install dengan menekan Tombol **Install**.

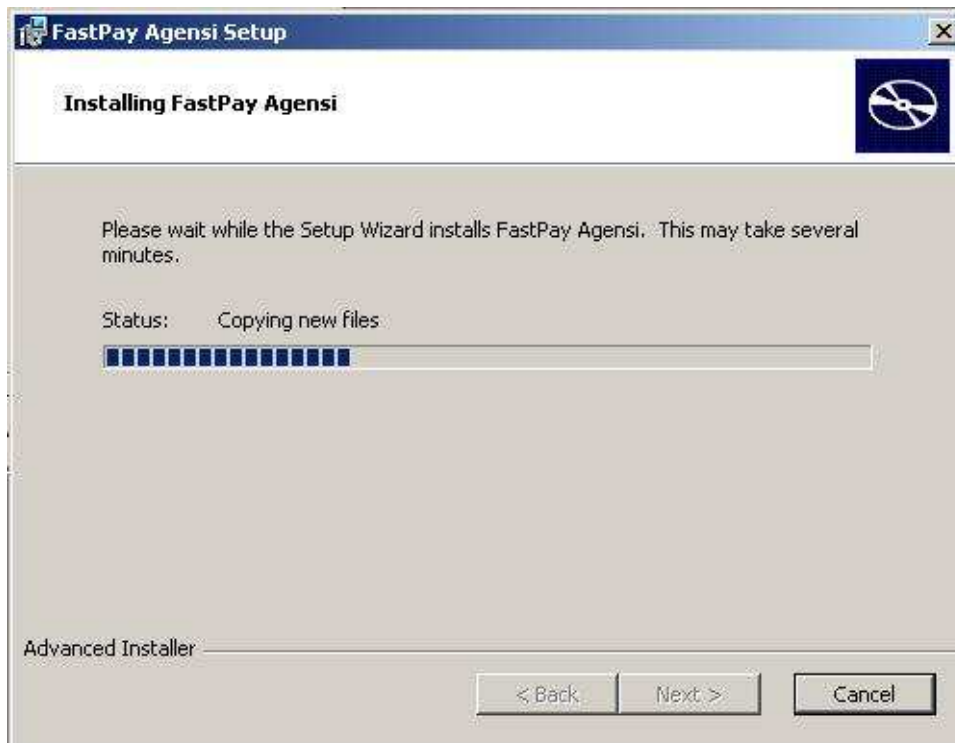

☞ Berikut adalah Proses PengCopy an File Fastpay Agency di Drive C:



☞ Jika Proses sudah berhasil maka Klik Tombol **FINISH**

- ❖ Pasang Dongle Secure di computer anda seperti di Gambar di bawah ini:

☞ Gambar Secure Dongle:



☞ Gambar dongle yg terpasang di Komputer:

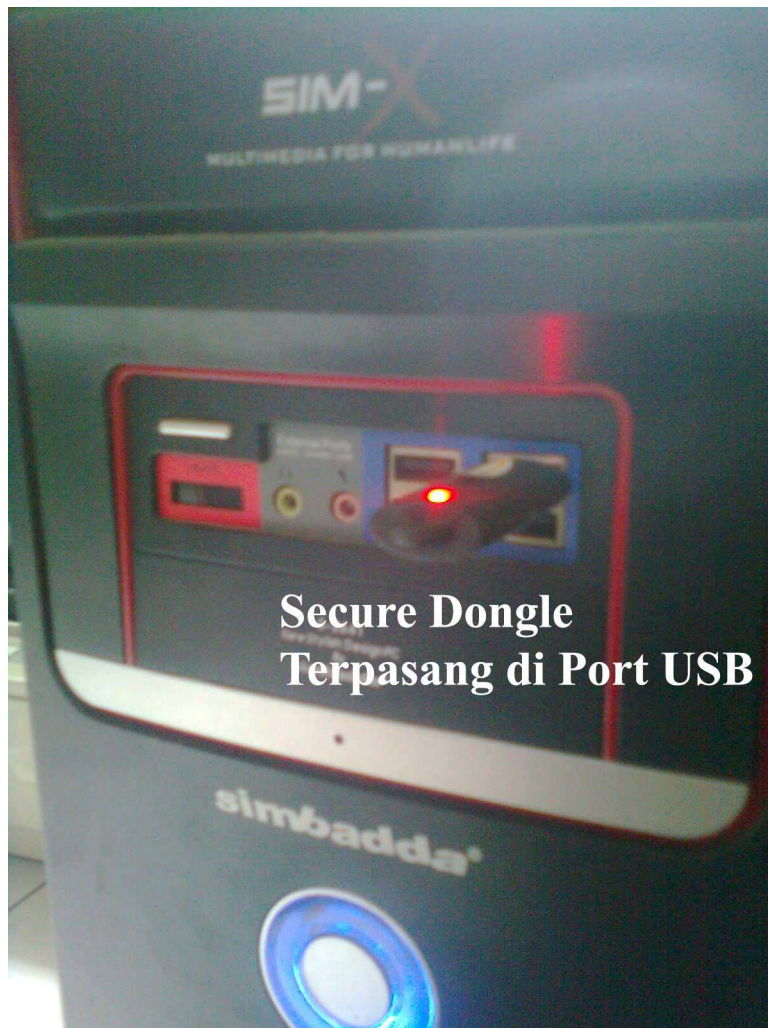

- ❖ Setelah semuanya telah di lakukan, jalankan Progran fastpay dengan Klik 2x.

Terima Kasih